Estratto PARTICELLE CATASTALI

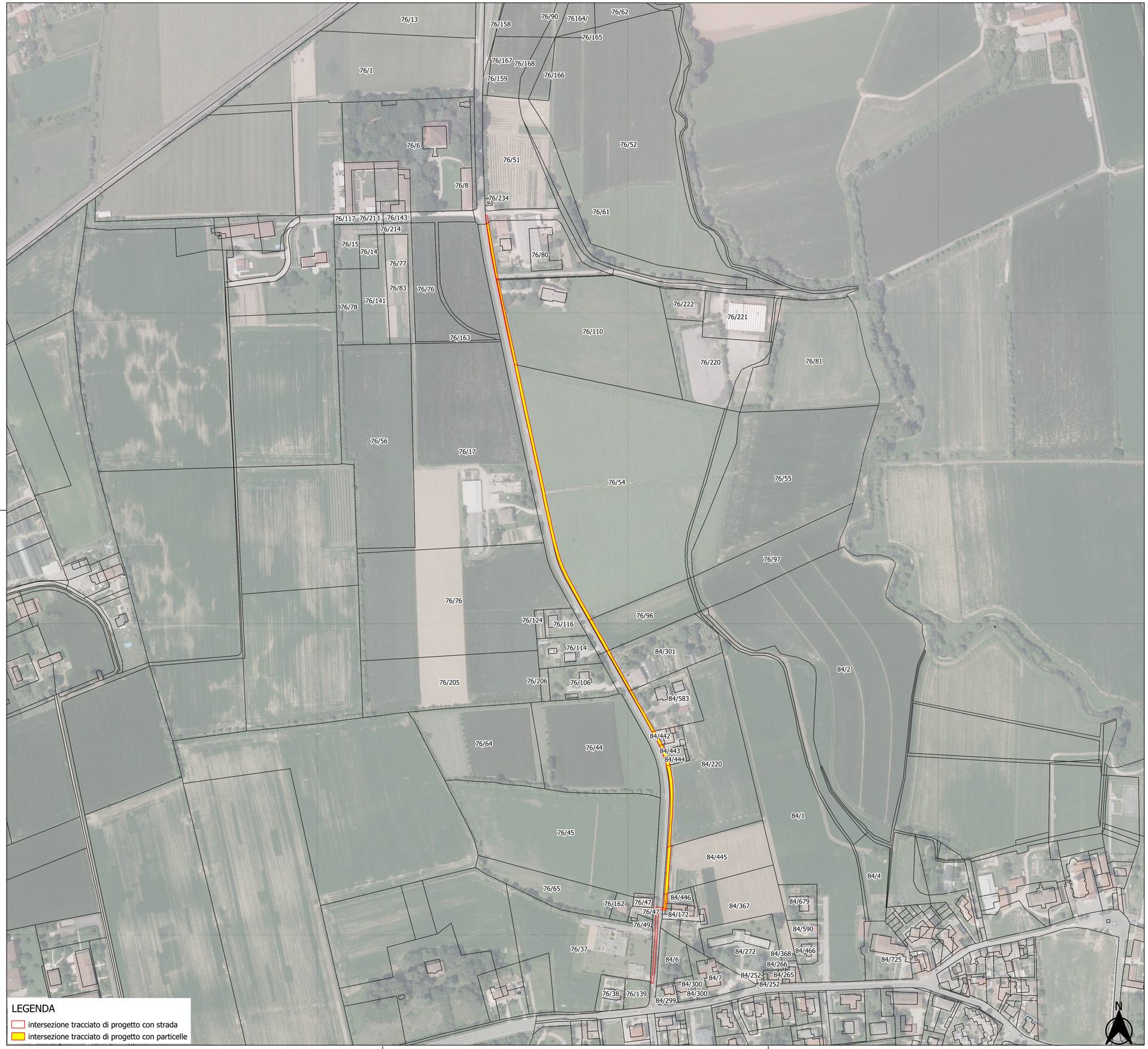

LEGENDA

- intersezione tracciato di progetto con strada
- intersezione tracciato di progetto con particelle

foglio	mappale	area [m^2]
76	17	2.03
76	51	145.86
76	159	34.40
76	158	20.32
76	234	6.36
84	583	126.64
84	301	107.18
84	220	249.31
84	444	66.38
84	443	18.00
84	442	52.02
84	437	5.74
84	450	30.54
84	445	160.84
84	446	15.58
84	451	6.58
84	172	1.78
STRADA		2116.33

Comune di Vicenza

REALIZZAZIONE DI INTERVENTI PER LA MESSA IN SICUREZZA DELLA VIABILITÀ ORDINARIA E CICLOPEDONALE NEL COMUNE DI VICENZA IN LOCALITA OSPEDALETTO

PROGETTO DEFINITIVO

Codice elaborato: 380_TAV03_01

Scala: 1:2000

Data: Febbraio 2021

File: 380_TAV03_01.pdf

INQUADRAMENTO CATASTALE

TAV03

Progettazione

EPC - European Project Consulting Srl
Via Prati 11 - 36031 Dueville (Vi) Italia
Tel. 0444 169000 Fax. 0444 169099
Part. IVA: 03060950247
Progettista:
Dott. For. Federico Carollo
Cod. Fisc.: CRLFRC75H16F464V
Iscrizione Ordine n. 307

Il Committente

Comune di Vicenza
Sede di Palazzo Trissino
Corso Andrea Palladio,98 - 36100
Vicenza (VI)

Rev.	Data	Motivo emissione	Realizzato	Verificato	Approvato
01	Febbraio 2021	Consegna elaborati	E.B.	E.B.	F.C.